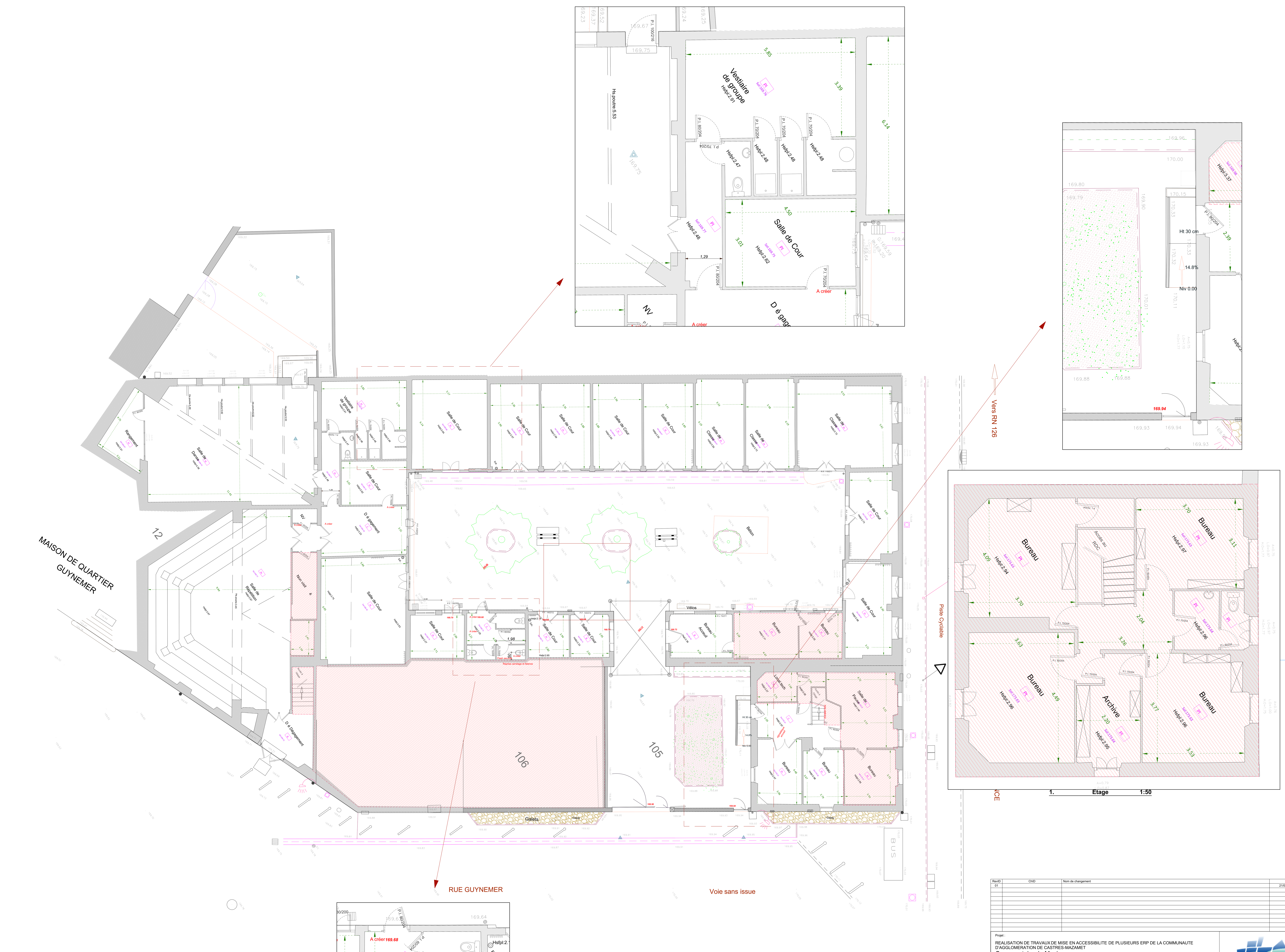

RevID	ChID	Nom de changement	Date
01			21/09/2020

Légende :

- LB Revêtement de Lames Bois
- DI Revêtement de sol Dallage
- B Revêtement de sol Béton
- C Revêtement de sol Carrelage
- PI Revêtement de sol Plancher bois
- Sol:210.01 Altitude NGF du sol
- Hsfpl:2.58 Hauteur sous faux plafond
- Hspl:2.58 Hauteur sous plafond
- ZONE NON ACCESSIBLE
- Etat réaliser en travaux
- Etat des ouvrage à être déposé ou démoli
- Zone accessible PMR et signalé visuellement par Pictogramme
- Dalle podotactile

Projet :
REALISATION DE TRAVAUX DE MISE EN ACCESSIBILITE DE PLUSIEURS ERP DE LA COMMUNAUTE D'AGGLOMERATION DE CASTRES-MAZAMET
Conservatoire de Musique

Maître d'ouvrage :
COMMUNAUTE D'AGGLOMERATION DE CASTRES-MAZAMET

agglomération Castres-Mazamet

Maître d'œuvre :
Cabinet CABROL Architecture
M. CABROL Benoît Architecte D.P.L.G.
41b, Rue Amiral Galiber
81100 CASTRES

CABROL ARCHITECTES

N° de projet : 18001
Echelle(s) : 1:100, 1:50
Date : 21/09/2020

Phase de projet:
DECLARATION D'AUTORISATION DE TRAVAUX - partie accessibilité

Contact :
Benoît CABROL Architecte
M. CARAYOL Chrystel Collaborateur / économiste

N° de plan: **DAT.9**

Nom du plan: PLAN DE L'EXISTANT : vue en plans

N° de tél contact : 05 63 71 49 71

Email : Contact@cabrol-architectes.fr

X:\AFFAIRES\18001-ERP_CACM\18001-ERP_ETUDE\18001-3-DAT\18001-DAT-CONSERVATOIRE\18001-DAT_CONSERVATOIRE-PLANS\18001-DAT_Conservatoire_09-2020.pln